

Upis Otkupa

Korisničke upute za upis otkupa

Upis otkupa (grožđa)

Otkup grožđa omogućuje evidenciju po dobavljaču (partneru), vrsti grožđa (artiklima), po deviznoj cijeni, (preračunava se u kn i stanje skladišta vodi se po kunskoj cijeni).

Upisuje se kao primka, a upisuju se samo najnužniji podaci, kako bi upis bio što kraći.

Program se pokreće na: Ulaz, Primka – Tržni nakup

Dobivamo dvije tablice: Gornja sadrži zaglavlje primke: Šifra partnera, datum ulaza robe, interni broj ulaza, komercijalist (tko je primio robu)

Donja sadrži artikl – grožđe s podacima: šifra artikla, bruto, tara, neto, %šećera, devizna cijena, kunska cijena.

Ekran primke otkupa

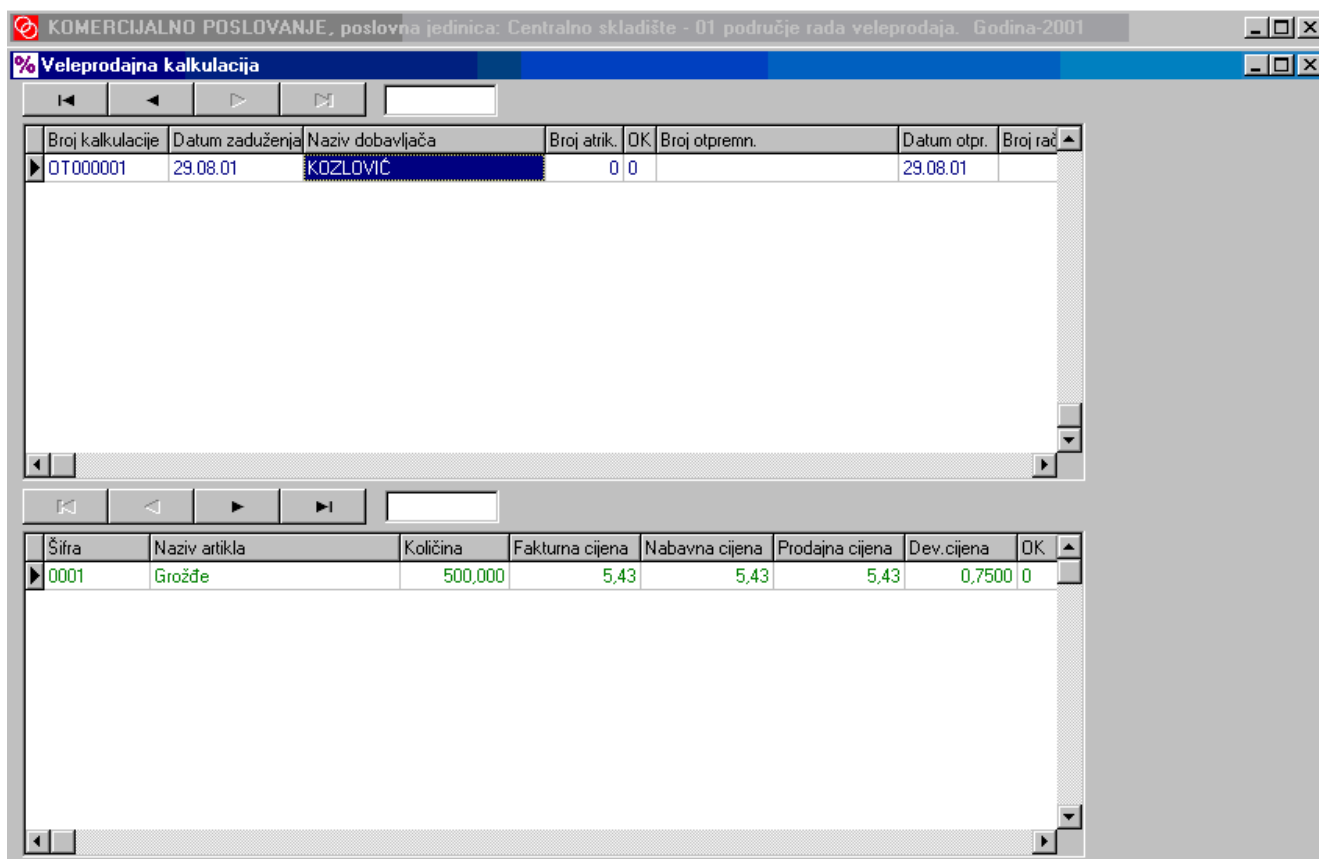

The screenshot shows a software window titled 'KOMERCIJALNO POSLOVANJE, poslovna jedinica: Centralno skladište - 01 područje rada veleprodaja. Godina-2001'. The main window is 'Veleprodajna kalkulacija'. It contains two tables. The top table is a header for the purchase order, and the bottom table is a list of items.

Broj kalkulacije	Datum zaduženja	Naziv dobavljača	Broj atrik.	OK	Broj otpremn.	Datum otp.	Broj rač.
OT000001	29.08.01	KOZLOVIC	0	0		29.08.01	

Šifra	Naziv artikla	Količina	Fakturna cijena	Nabavna cijena	Prodajna cijena	Dev. cijena	OK
0001	Grožđe	500,000	5,43	5,43	5,43	0,7500	0

Primke počinju s prefiksom OT i taj početak ostavljamo netaknutim.

Početni broj možemo formirati po želji npr. OT20001 = niz se nastavlja OT20002, OT20003, OT20004,...

Zaglavlje primke otkupa

Broj kalkulacije i datum ulaza robe se prihvaća, kako je ponudio program.

Upis novog dokumenta trznog nakupa, (zaglavlja primke)

Broj kalkulacije: OT000002

Datum ulaza robe: 29.08.01

Šifra dobavljača: []

Broj dokumenta: []

Komercijalist: []

Zapiši kalkulaciju

Odustani

Šifra dobavljača, donosioca grožđa. Pritiskom tipke Enter na prazno polje dobiva se pregled dobavljača.

Izbor partnera

Upiši šifru ili naziv partnera: [] Potvrdi Enter

Šifra	Naziv partnera	Ulica	Opis
040001	ARMAN MARIJAN	NARDUČI 3	
040002	ATC - d.o.o.	KORENIKI 86	AGRO TUF
040003	DEGRASSI d.o.o.	BAŠANIJA BB	
040004	KOZLOVIĆ	VALE 78	Vinogradars
040005	F&F RAVALICO	NOVA VAS 101	
02	Skladište maloprodaje	Madrač 18	

Kupac Dobavljač Klasa: []

JMBP: []

F2 – otvara novog dobavljača (kupca)

F4 – ispravak postojećih podataka, npr.: upis matičnog broja, ispravak adrese i slično.

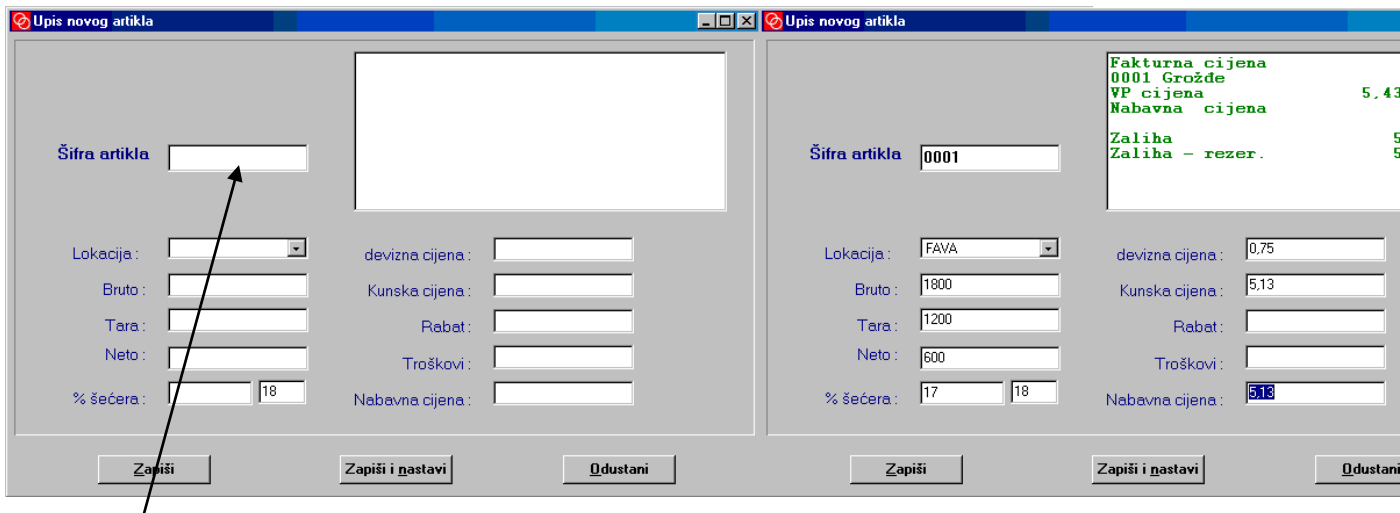

Izgled prozora za upis artikla. U otkupu se može na isti dokument upisati više artikala, ali zbog vaganja (bruto, tara, neto) program izlazi iz otkupa stavaka nakon upisanog artikla.

Može se sa F2 dalje upisivati više artikala.

Gornja slika pokazuje izgled praznog i popunjenog prozora za upis stavke (artikla)

Ako se pritisne Enter na prazno polje dobije se prozor s artiklima. Izgled prozora za odabir artikala je sljedeći.

